

# 熊谷市スポーツ・文化村 “くまびあ” 「宿泊のしおり」

## 【案内】

宿泊施設を利用の際のお手続きや注意点について、案内します。

利用の前に必ず読んでください。

熊谷市スポーツ・文化村 くまびあ 〒360-0811 埼玉県熊谷市原島315番地  
TEL048-525-6000 FAX048-525-6060

## 1 利用の申込み

- (1) 原則として成人を含む5名以上の団体で申し込んでください。
- (2) 宿泊施設は、合宿や研修、各種大会への出場など、スポーツ活動又は文化活動に関する活動計画を有する団体が利用できます。
- (3) 宿泊受付可能日

※宿泊する日の属する月の6か月前の初日（1日）から宿泊日の7日前まで予約可。

※宿泊とセットで施設（グラウンド、研修室等）の利用希望のある場合には、宿泊と施設を同時に申し込みが可能です。この場合、宿泊のみのキャンセルはできません。

※宿泊・施設をキャンセル後、同日程で改めて施設のみの予約はできません。

### 【予約申込方法】

「熊谷市スポーツ・文化村宿泊利用（抽選）申込書」に必要事項を明記し、申し込みます。申込みは、初日受付を施設窓口で抽選による受付をおこないます。その後は、随時受付となり、施設窓口またはFAXでの申し込みを受け付けます。（※FAXで申し込みの場合は、確認の連絡をしてください。）

申し込みの日時によって、「初日受付」または「随時受付」となります。

○初日受付：抽選による受付です。宿泊月の6か月前の初日（1日）、9時30分までに来所してください。（※1月の受付のみ、1月4日、9時30分となります。）

「熊谷市スポーツ・文化村宿泊利用（抽選）申込書」に必要事項を明記し、総合管理棟事務室前にお集まりください。9時30分から抽選で受付順を決定します。（※抽選に参加できるのは、一団体につき1名です。）受付順で順次、希望する日程で宿泊予約を入れていきます。

○随時受付：抽選の受付以後は、先着順の受付です。抽選受付以後～利用日の7日前までの申し込みは随時、先着順で受付します。

（例）8月10日～12日（2泊3日）の利用を希望する場合

【初日受付】 2月1日の9時30分までに施設窓口へ来所し抽選受付を行います。

【随時受付】 抽選受付後～8月3日（宿泊日の7日前までに）施設窓口またはFAXで申し込んでください（※先着順で受付）。

- (4) 予約受付時間 8時30分～20時まで

※定例休館日（毎月第2火曜日（この日が祝祭日に当たる場合は翌日））、臨時休館日及び年末年始（12/29～1/3）は受け付けできませんので注意してください。

※臨時休館日（予定日）については、施設へお問い合わせください。

- (5) 予約の際はなるべく、施設を確認された上で、窓口での予約をお勧めします。
- (6) 宿泊の希望日によっては、6か月以上前から市等の主催する事業予定が入っている場合があります。希望に沿えないこともあります。あらかじめご了承ください。
- (7) 次の日は、宿泊利用ができません。
  - ・ 定例休館日（毎月第2火曜日（この日が祝祭日に当たる場合はその翌日））とその前日
  - ・ 臨時休館日とその前日（臨時休館日は施設にお問い合わせください。）
  - ・ 年末年始（12/29～1/3）とその前日（12/28）

## 2 宿泊までの流れと提出していただく書類

### 申し込み当日

- (1) 「熊谷市スポーツ・文化村宿泊利用（抽選）申込書」
  - ※抽選受付、随時受付にかかわらず、申込みの際に提出してください。

### 宿泊1か月前まで（提出する書類）

- (2) 「宿泊者名簿」
  - ※名簿の住所は、各宿泊者の現住所をご記入ください。
  - ※その後、宿泊室を減らすほどの変更が生じたときには、その都度連絡してください。
- (3) 「活動計画書」「大会等使用届」
  - ※できるだけ詳しくお書きください。
  - ※大会等を実施の場合のみ「大会等使用届」（人工芝グラウンド用・体育館用）
- (4) 「お食事申込書」
  - ※この後、変更は随時受け付けます。変更の最終受付は、宿泊の3日前となります。
- (5) 「食物アレルギー利用者状況報告書」（必要な場合）

### 宿泊7日前まで（提出する書類）

- (6) 「熊谷市スポーツ・文化村宿泊施設利用許可申請書」
  - (7) 宿泊とセットで施設利用する場合
    - ①多目的グラウンド、体育館、一般研修室の利用
      - 「熊谷市スポーツ・文化村施設等利用許可申請書」
    - ②人工芝グラウンド、テニスコートの利用
      - 「熊谷市スポーツ・文化村施設等利用許可申請書（時間）」
- を併せて提出してください。

### 宿泊当日

- (8) 宿泊者名簿の訂正（宿泊者の最終確認）
- (9) 宿泊施設利用料と施設利用料のお支払い
- (10) 「宿泊施設利用許可書」と「施設利用許可書」の発行
- (11) 「活動計画書」に沿って活動をはじめます。
- (12) チェックインの際、施設の利用説明と「入浴時間」「食事時間」等の調整を行います。

◎各書類とも施設窓口又は FAX（郵送可）で提出してください。（ただし、FAX で提出する場合には、施設へ確認の連絡をお願いします。）

### 3 料金等

(1) 1泊1名 「大人 1,000 円」「小・中学生、高校生 500 円」

※熊谷市、深谷市又は寄居町に在住、在勤、在学以外の方は「大人 1,500 円」「小・中学生、高校生 750 円」になります。

※未就学児 無料

(2) 食事代、シーツ利用代は、別料金となります。

※シーツ利用代金 1組 270 円（シーツ、枕カバー、包布等）

※食事は別途ご注文ください。5食以上から承ります。

|       | 朝食7:00~8:30 | 昼食11:30~14:30<br>日替わりメニューなど | 夕食17:30~19:30 |
|-------|-------------|-----------------------------|---------------|
| 高校生以上 | 750円        | 750円                        | 1050円         |
| 中学生   | 700円        | 730円                        | 950円          |
| 小学生   | 650円        | 680円                        | 850円          |
| 未就学児  | 600円        | 630円                        | 800円          |

(3) 支払い方法

宿泊日当日に総合管理棟事務室にて、来所時にお支払いください。

※支払いは現金のみとなっています（クレジットカード等は不可）。

### 4 部屋割り

(1) 宿泊の部屋は、希望に基づき、男性・女性、大人・子供の人数に応じて施設管理者で調整し指定させていただきます。

(2) 利用日の約1週間前までには部屋割りを確定いたします。

※事前に部屋割りを確認したい場合は、当施設までお電話ください。

### 5 チェックインとチェックアウト

(1) チェックイン 《15:00~17:00》

※チェックイン時、当施設の利用方法等について説明（15分程度）をおこないます。時間に余裕をもってお越しください。

(2) チェックアウト 《8:30~10:00》

※チェックアウトの前に、宿泊室の清掃、寝具類の整理整頓をしていただきます。

※チェックアウトの準備後、管理者が布団のたたみ方や備品等の点検確認を行います。

※代表の方は、点検作業に立ち会いをお願いします。（原状復帰できていない箇所は、その場でやり直していただきます。ご了承ください。）

◎大会への参加等、考慮される事情がある場合、上記時間帯以外のチェックイン・チェックアウトが認められる場合もあります。事前に施設へお問い合わせください。

## 6 利用上の留意点

### (1) 寝具

※寝具（リネン含む）の用意と片づけはセルフサービスです。

### (2) 食事《朝食 7:00～8:30》《昼食 正午～13:00》《夕食 17:30～19:30》

※事前にご注文ください。5食以上から承ります。なお、食事の用意と片づけはセルフサービスです。

### (3) 宿泊室

※施設内は全館禁煙です。決められた場所以外での喫煙はご遠慮ください。

※浴衣等はありません。

※宿泊室内での飲食はできません。

飲食は、食堂内（19:30～21:30のみ）や宿泊棟2Fラウンジ、2Fテラスにてお願いいたします。

### (4) 入浴《17:30～22:30》

※入浴は大浴場2か所を宿泊の団体数や人数等により、時間の調整を行います。入浴設定時間（17:30～22:30）に自由に入ることができるわけではありません。

※女性の生理や介助が必要な方のための、ユニットバスがあります。使用の際はご相談ください。

※アメニティ類（シャンプー・ハブラシ等）は、各自でご用意ください。（忘れた方のために総合管理棟事務所においてアメニティ類を少量販売しております。）

### (5) 門限と消灯

※門限《22:00》・消灯時間《23:00》です。

※門限は、安全管理のため厳守願います。（宿泊者の安全確保のため時刻には施設します。）

### (6) その他

- ① 施設はセルフサービスが基本です。利用した施設等は、原状復帰してください。
- ② 利用者の方への電話の取次ぎは、緊急時以外はできません。
- ③ 施設・設備その他機器類の破損、紛失等があった場合は実費弁償となりますので、丁寧に使用してください。
- ④ 持ち込んだ物から出たゴミは、お持ち帰りしていただきます。
- ⑤ 忘れ物のないよう十分ご確認ください。忘れ物は、一定期間経過後、処分いたします。
- ⑥ 非常時の避難経路の確認をして入室してください。
- ⑦ 貴重品は、各自で保管してください。（宿泊室内に金庫はありません。）
- ⑧ バス（マイクロ含む）で来所予定の場合は、事前に施設へご連絡ください。

- 「くまびあ」で、大会や試合を開催する場合には、事前に「開催要項」等を提出してください。参加チーム数、観客数、来所方法、駐車場の場所、使用する備品などを確認させていただきます。

## 7 アクセスのご案内



### 【案内】

- ・熊谷警察署前信号から国道407号を太田方面へ、信号4つ目を左折
- ・17号バイパス代インターチェンジを秩父・関越道方面へ、信号1つ目を右折
- ・新幹線、在来線でお越しの場合：JR、秩父線ともに熊谷駅下車。正面口バス乗り場から朝日自動車バス「妻沼行き（バイパス経由）」に乗車。テレビ熊谷前で下車。徒歩約9分です。



**記入例**

整理番号

熊谷市スポーツ・文化村宿泊利用(抽選)申込書 ( 6 月分)

|                |                                       |  |              |            |             |              |               |             |          |                           |          |    |     |    |    |  |  |  |  |
|----------------|---------------------------------------|--|--------------|------------|-------------|--------------|---------------|-------------|----------|---------------------------|----------|----|-----|----|----|--|--|--|--|
| ふりがな<br>団体名    | くまがやまるまるさっかーくらぶ<br><b>熊谷〇〇サッカークラブ</b> |  |              |            |             |              |               |             |          |                           |          |    |     |    |    |  |  |  |  |
| ふりがな<br>申込責任者名 | くまがや いちろう<br><b>熊谷 一郎</b>             |  |              |            |             | 電話番号         | 048-525-6000  |             |          |                           |          |    |     |    |    |  |  |  |  |
|                |                                       |  |              |            |             | 携帯番号         | 090-〇〇〇〇-▽▽▽▽ |             |          |                           |          |    |     |    |    |  |  |  |  |
|                |                                       |  |              |            |             | FAX          | 048-252-〇〇〇〇  |             |          |                           |          |    |     |    |    |  |  |  |  |
| 住 所            | 〒 360-0811<br><b>熊谷市原島315番地</b>       |  |              |            |             |              |               |             |          |                           |          |    |     |    |    |  |  |  |  |
| 利用希望日など        | 第1希望                                  | 平成 〇年 <b>6</b> 月 <b>1</b> 日(金)~ <b>6</b> 月 <b>3</b> 日(日) ( <b>2</b> 泊 <b>3</b> 日)  |              |            |             |              |               |             |          |                           |          |    |     |    |    |  |  |  |  |
|                | 第2希望                                  | 平成 〇年 <b>6</b> 月 <b>9</b> 日(金)~ <b>6</b> 月 <b>11</b> 日(日) ( <b>2</b> 泊 <b>3</b> 日) |              |            |             |              |               |             |          |                           |          |    |     |    |    |  |  |  |  |
|                | 第3希望                                  | 平成 年 月 日( )~ 月 日( ) ( 泊 日)   |              |            |             |              |               |             |          |                           |          |    |     |    |    |  |  |  |  |
|                | 宿泊者数                                  | 男 性  |              |            | 女 性         |              |               | 合 計         |          |                           |          |    |     |    |    |  |  |  |  |
|                |                                       | 一般<br>大学生  | 高校・中学<br>小学生 | 幼 児        | 一般<br>大学生   | 高校・中学<br>小学生 | 幼 児           |             |          |                           |          |    |     |    |    |  |  |  |  |
|                |                                       | <b>2</b> 人   | <b>28</b> 人  | <b>0</b> 人 | <b>2</b> 人  | <b>2</b> 人   | <b>0</b> 人    | <b>34</b> 人 |          |                           |          |    |     |    |    |  |  |  |  |
|                | 活動内容                                  | 夏合宿<br><b>1日目…サッカー練習と親子でカレー作り</b><br><b>2日目…招待試合(4チーム参加)</b><br><b>3日目…サッカー練習</b>  |              |            |             |              |               |             |          |                           |          |    |     |    |    |  |  |  |  |
|                | 東館                                    | 部屋名(定員)  | 201和(6人)     |            | 202・3和(16人) |              | 204洋(3人)      |             | 205和(8人) |                           | 206和(4人) |    |     |    |    |  |  |  |  |
|                |                                       | 希望人数   | 人            |            | 人           |              | 人             |             | 人        |                           | 人        |    |     |    |    |  |  |  |  |
|                | 西館                                    | 部屋名(定員)  | 101洋(2人)     |            | 102和(2人)    |              | 103和(5人)      |             | 104洋(5人) |                           | 105洋(5人) |    |     |    |    |  |  |  |  |
| 希望人数           |                                       | <b>2</b> 人   |              | 人          |             | 人            |               | 人           |          | 人                         |          |    |     |    |    |  |  |  |  |
|                |                                       | 106洋(5人)   |              | 107洋(5人)   |             | 207和(17人)    |               | 208和(17人)   |          | ★人数の部屋割りは調整させていただく場合があります |          |    |     |    |    |  |  |  |  |
|                |                                       | 人  |              | <b>4</b> 人 |             | <b>14</b> 人  |               | <b>14</b> 人 |          |                           |          |    |     |    |    |  |  |  |  |
| 利用希望施設         | 1日目                                   |  |              | 2日目        |             |              | 3日目           |             |          | 4日目                       |          |    | 5日目 |    |    |  |  |  |  |
|                | 午前                                    | 午後   | 夜間           | 午前         | 午後          | 夜間           | 午前            | 午後          | 夜間       | 午前                        | 午後       | 夜間 | 午前  | 午後 | 夜間 |  |  |  |  |
| アリーナ半面         |                                       |  |              |            |             |              |               |             |          |                           |          |    |     |    |    |  |  |  |  |
| アリーナ半面         |                                       |  |              |            |             |              |               |             |          |                           |          |    |     |    |    |  |  |  |  |
| 柔道場・剣道場        |                                       |  |              |            |             |              |               |             |          |                           |          |    |     |    |    |  |  |  |  |
| 卓球場            |                                       |  |              |            |             |              |               |             |          |                           |          |    |     |    |    |  |  |  |  |
| 多目的グラウンド       |                                       |  |              |            |             |              |               |             |          |                           |          |    |     |    |    |  |  |  |  |
| 料理講習室          |                                       | ○  |              | ○          |             |              |               |             |          |                           |          |    |     |    |    |  |  |  |  |
| 音楽・演劇練習室       |                                       |  |              |            |             |              |               |             |          |                           |          |    |     |    |    |  |  |  |  |
| 練習室1           |                                       |  |              |            |             |              |               |             |          |                           |          |    |     |    |    |  |  |  |  |
| 練習室2           |                                       |  |              |            |             |              |               |             |          |                           |          |    |     |    |    |  |  |  |  |
| 練習室3           |                                       |  |              |            |             |              |               |             |          |                           |          |    |     |    |    |  |  |  |  |
| パソコン学習室        |                                       |  |              |            |             |              |               |             |          |                           |          |    |     |    |    |  |  |  |  |
| 講師控室兼応接室       |                                       |  |              |            |             |              |               |             |          |                           |          |    |     |    |    |  |  |  |  |

- 注 1 宿泊日は、第2希望・第3希望がない場合は空欄で提出してください。  
 2 宿泊室は、ご希望に沿えない場合もあります。あらかじめご了承ください。  
 3 利用希望施設は、宿泊と併用利用する施設と時間帯に○を付してください。

## 記入例

### 熊谷市スポーツ・文化村宿泊利用（抽選）申込書

（2枚目）

| 利用希望施設    | 1日目 |    |    | 2日目 |    |    | 3日目 |    |    | 4日目 |    |    | 5日目 |    |    |
|-----------|-----|----|----|-----|----|----|-----|----|----|-----|----|----|-----|----|----|
|           | 午前  | 午後 | 夜間 | 午前  | 午後 | 夜間 | 午前  | 午後 | 夜間 | 午前  | 午後 | 夜間 | 午前  | 午後 | 夜間 |
| 多目的ルーム201 |     |    |    |     |    |    |     |    |    |     |    |    |     |    |    |
| 多目的ルーム202 |     |    |    |     |    |    |     |    |    |     |    |    |     |    |    |
| 多目的ルーム301 |     |    |    |     |    |    |     |    |    |     |    |    |     |    |    |
| 多目的ルーム302 |     |    |    |     |    |    |     |    |    |     |    |    |     |    |    |
| 多目的ルーム303 |     |    |    |     |    |    |     |    |    |     |    |    |     |    |    |
| 多目的ルーム304 |     |    |    |     |    |    |     |    |    |     |    |    |     |    |    |
| 創作ルーム101  |     |    |    |     |    |    |     |    |    |     |    |    |     |    |    |
| 創作ルーム201  | /   | /  | /  | /   | /  | /  | /   | /  | /  | /   | /  | /  | /   | /  | /  |
| 創作ルーム202  |     |    |    |     |    |    |     |    |    |     |    |    |     |    |    |
| 創作ルーム203  |     |    |    |     |    |    |     |    |    |     |    |    |     |    |    |
| 創作ルーム204  |     |    |    |     |    |    |     |    |    |     |    |    |     |    |    |
| 創作ルーム205  |     |    |    |     |    |    |     |    |    |     |    |    |     |    |    |
| 創作ルーム206  |     |    |    |     |    |    |     |    |    |     |    |    |     |    |    |
| 創作ルーム207  | /   | /  | /  | /   | /  | /  | /   | /  | /  | /   | /  | /  | /   | /  | /  |
| 作品展示室     |     |    |    |     |    |    |     |    |    |     |    |    |     |    |    |
| 創作ルーム301  |     |    |    |     |    |    |     |    |    |     |    |    |     |    |    |
| 創作ルーム302  |     |    |    |     |    |    |     |    |    |     |    |    |     |    |    |
| 創作ルーム303  |     |    |    |     |    |    |     |    |    |     |    |    |     |    |    |
| 創作ルーム304  |     |    |    |     |    |    |     |    |    |     |    |    |     |    |    |
| 創作ルーム401  |     |    |    |     |    |    |     |    |    |     |    |    |     |    |    |
| 創作ルーム402  |     |    |    |     |    |    |     |    |    |     |    |    |     |    |    |
| 創作ルーム403  |     |    |    |     |    |    |     |    |    |     |    |    |     |    |    |

| 利用希望施設       | 1日目                  | 2日目                 | 3日目                 | 4日目    | 5日目    |
|--------------|----------------------|---------------------|---------------------|--------|--------|
|              | 利用希望時間               | 利用希望時間              | 利用希望時間              | 利用希望時間 | 利用希望時間 |
| 人工芝グラウンド（全面） | <b>10:00 ~ 15:00</b> | <b>8:30 ~ 18:30</b> | <b>9:00 ~ 12:30</b> | ～      | ～      |
| 人工芝グラウンド（半面） | ～                    | ～                   | ～                   | ～      | ～      |
| テニスコート（A面）   | ～                    | ～                   | ～                   | ～      | ～      |
| テニスコート（B面）   | ～                    | ～                   | ～                   | ～      | ～      |

注 1 人工芝グラウンド、テニスコートは、利用希望時間を1時間単位で記載してください。

（利用希望時間の例） ・ 9:30～15:30 ・ 10:00～12:00 ・ 13:30～18:30

2 利用可能時間は、午前8時30分～午後9時00分までです。



記入例

くまぴあ 活動計画書

団体名(熊谷〇〇サッカークラブ)

責任者名(熊谷 一郎)

(記入例)

| 時間    | 6月 1日    | 6月 2日         | 6月 3日           | ●月 ●日 ●月 ▲日                             |
|-------|----------|---------------|-----------------|---|
| 6:00  |          |               |                 | 起床6:00                                  |
| 6:30  |          | 起床 6:30       | 起床 6:30         |   |
| 7:00  |          |               | 朝の散歩            | 朝の散歩                                    |
| 7:30  |          | 朝食 7:30       | 朝食 7:30         | 朝食<br>8:30まで                            |
| 8:00  |          |               | 部屋点検            |   |
| 8:30  |          |               |                 | 部屋点検                                    |
| 9:00  |          |               | チェックアウト<br>9:00 | チェックアウト↑                                |
| 10:00 | 練習 サッカ   |               | 練習 サッカ          |   |
| 11:00 |          | サッカーの招待試合     |                 | アリーナ<br>で練習                             |
| 12:00 | 屋食・屋休み   |               | 屋食・屋休み          |   |
| 13:00 |          |               | 退所13:30         | 屋食12:30~<br>↑退所<br>13:00                |
| 14:00 | 練習 サッカ   |               |                 | 他所で練習<br>試合                             |
| 15:00 |          |               |                 | 移動                                      |
| 16:00 | チェックイン   | カレー作りと夕食・後片付け |                 | ↓入所、チェックイン17:30                         |
| 17:00 |          |               |                 |   |
| 17:30 |          |               |                 |   |
| 18:00 |          |               |                 | 夕食                                      |
| 18:30 |          |               | 夕食              |   |
| 19:00 | 入浴       | 入浴            |                 | 入浴                                      |
| 20:00 | ミーティング   | ミーティング        |                 | ミーティング<br>(食堂利用)                        |
| 21:00 |          |               |                 |   |
| 21:30 |          |               |                 |   |
| 22:00 | 就寝 22:00 | 就寝 22:00      |                 | 門限は、22:00です。<br>以後は安全管理のため<br>玄関は施錠します。 |
| 23:00 |          |               | 消灯・就寝           |   |

|             |        |       |         |           |        |
|-------------|--------|-------|---------|-----------|--------|
| チェックイン予定    |        |       | 16時 00分 | チェックアウト予定 | 9時 00分 |
| シート<br>必要枚数 | 1日目 34 | 2日目 0 | 3日目 0   | 備考        |        |

- ◆朝食(7:00~8:30)・屋食(11:30~19:30)・夕食(17:30~19:30)
- ◆入浴の時間(17:30~22:30)については、希望時間を記入してください。  
(宿泊団体が複数の場合には、調整会議を行います。計画案の希望に添えないこともあります。)
- ◆チェックアウト日は部屋点検の時間を確保し、9:00までに部屋点検を済ませてください。

## 熊谷市スポーツ・文化村施設等利用許可申請書

|                                   |  |                |            |                                  |       |  |      |     |      |
|-----------------------------------|--|----------------|------------|----------------------------------|-------|--|------|-----|------|
| 熊谷市スポーツ・文化村指定管理者<br>アイル・オーエンスグループ |  | 宛 申請者<br>(主催者) |            | 住所 〒 360 - 8601<br>埼玉県宮町2-47-1   |       | 平成 ○ 年 9 月 △ 日                               |      |     |      |
| <b>記入例</b>                        |  | 団体名 熊谷○○クラブ    |            | 代表者（利用責任者）名又は氏名 熊谷 太郎            |       | 電話番号 048 ( 524 ) 1111                        |      |     |      |
| 次のとおり利用したいので申請します。                |  |                |            | (担当者名 熊谷太郎 電話 048 - 524 - 1111 ) |       |  |      |     |      |
| 利用の目的                             | コーラス練習   |                |            |                                  | 利用の内容 |  | 合宿利用 |     |      |
| 利用年月日<br>(曜日)                     | 利用施設名  | 午前             | 午後         | 夜間                               | 全日    | 利用予定人員                                       | 利用方法 | 入場料 | 利用料金 |
| H○. 10. 1<br>( 火 )                | 音楽・演劇練習室   | ○              | ○          |                                  |       | 15   |      | 0   | 円    |
| H○. 10. 2<br>( 水 )                | 音楽・演劇練習室   | ○              | ○          |                                  |       | 15   |      | 0   | 円    |
| ( )                               |  |                |            |                                  |       |  |      |     |      |
| ( )                               |  |                |            |                                  |       |  |      |     |      |
| ( )                               |  |                |            |                                  |       |  |      |     |      |
| ( )                               |  |                |            |                                  |       |  |      |     |      |
| ( )                               |  |                |            |                                  |       |  |      |     |      |
| ( )                               |  |                |            |                                  |       |  |      |     |      |
| ( )                               |  |                |            |                                  |       |  |      |     |      |
| ( )                               |  |                |            |                                  |       |  |      |     |      |
| 入 場 の 方 法                         | 入場券 <input checked="" type="radio"/> 関係者 <input type="radio"/> その他 ( ) |                |            |                                  |       | 合 計  |      |     |      |
| 附 属 設 備 の 利 用                     | <input checked="" type="radio"/> する (別添) <input type="radio"/> しない     |                | 特別設備、器具持込み |                                  |       | する (別添) <input checked="" type="radio"/> しない |      |     |      |
| 販 売 行 為 等                         | する (別添) <input checked="" type="radio"/> しない                           |                |            |                                  |       |  |      |     |      |
| 利用条件                              |  |                |            |                                  |       | 備 考  |      |     |      |

※宿泊施設の利用と施設（学習施設や体育館等）を併用利用する場合には、本申請書の提出も必要です。  
 ※宿泊施設と人工芝グラウンド、テニスコートを併用利用する場合には、「熊谷市スポーツ・文化村施設等利用許可申請書（時間）」を提出してください。

- 注 1 申請者の氏名欄には、当該利用責任者の氏名を記入してください。  
 2 太線内だけ記入してください。  
 3 準備及び後片付けの時間は、利用時間に含まれています。

受 付

## 熊谷市スポーツ・文化村宿泊施設利用許可申請書

|   |               |                                  |                                |                |
|---|---------------|----------------------------------|--------------------------------|----------------|
| 熊谷市スポーツ・文化村指定管理者<br>アイル・オーエンスグループ   |               | 宛 申請者<br>(主催者)                   | 〒 360 - 4701<br>埼玉県熊谷市宮町2-47-1 | 平成 ○ 年 9 月 2 日 |
| <b>記入例</b>  |               | 0000000001                       | 団体名 熊谷〇〇クラブ                    |                |
|   |               | 代表者(利用責任者)名又は氏名 熊谷 太郎            | 電話番号 048 ( 524 ) 1111          |                |
| 次のとおり利用したいので申請します。  |               | (担当者名 熊谷太郎 電話 048 - 524 - 1111 ) |                                |                |
| 宿泊の目的   | 〇〇合宿          | 宿泊の内容                            | 生涯学習研修会                        |                |
| 利用年月日(曜日)   | 利用施設名         | 利用予定人員                           | 利用料金                           |                |
| H〇.10.1<br>(火)  | 宿泊室202・203(和) | 11人                              | ※1人1泊当たり利用料金                   |                |
| H〇.10.1<br>(火)  | 宿泊室204(和)     | 4人                               | 市内(一般)                         | 1,000円         |
| H〇.10.2<br>(水)  | 宿泊室202・203(和) | 9人                               | 市内(児童、生徒)                      | 500円           |
| H〇.10.2<br>(水)  | 宿泊室204(和)     | 4人                               | 市外(一般)                         | 1,500円         |
|   |               |                                  | 市外(児童、生徒)                      | 750円           |
|   |               |                                  | 小学校就学児未満                       | 無料             |
|   |               |                                  | ※食事代、シーツ利用代金は別途、申し受けます。        |                |
| <b>宿泊する日をご記入ください。</b><br><b>(例)10月1日～10月3日(2泊3日)の場合、10月1日と10月2日を記入してください。</b><br><b>記載例では、</b><br><b>・10月1日は、宿泊室202・203に11名、宿泊室204に4名</b><br><b>・10月2日は、宿泊室202・203に9名、宿泊室204に4名</b><br><b>が宿泊する例です。</b> |               |                                  |                                |                |
| ※チェックイン 午後3時から午後5時まで<br>チェックアウト 午前8時30分から午前10時まで<br>※食事及びシーツ利用は別途、申し込みが必要です。  |               |                                  |                                |                |
| 利用条件  |               | 備考                               |                                |                |

- 注 1 申請者の氏名欄には、当該利用責任者の氏名を記入してください。  
 2 太線内だけ記入してください。  
 3 別途、宿泊者名簿を提出してください。

|     |
|-----|
| 受 付 |
|     |

記入例

熊谷市スポーツ・文化村宿泊者名簿

No. 1

※ 太線内をご記入の上、宿泊日の7日前までに申請書・確認表と併せてご提出ください。

※ 合同合宿など複数団体でお泊りの際は、団体別に名簿を提出してください。

|        |         |   |               |          |
|--------|---------|---|---------------|----------|
| 団体名    | 熊谷〇〇クラブ | 様 | ふりがな          | くまがや たろう |
| 利用責任者名 |         |   | 熊谷 太郎         |          |
| 電話番号   |         |   | 048-524-1111  |          |
| 携帯番号   |         |   | 090-1111-1111 |          |

|     |                            |
|-----|----------------------------|
| 宿泊日 | 平成 〇 年 10 月 1 日 ~ 10 月 2 日 |
|-----|----------------------------|

| No. | 部屋番号<br>※1 | 氏名    | 住所<br>(個々の現住所をご記入ください)       | 年齢 | 性別  | 区分※2 |      |    |    |      |    | 備考        |
|-----|------------|-------|------------------------------|----|-----|------|------|----|----|------|----|-----------|
|     |            |       |                              |    |     | 市内   |      |    | 市外 |      |    |           |
|     |            |       |                              |    |     | 一般   | 児童生徒 | 幼児 | 一般 | 児童生徒 | 幼児 |           |
| 1   | 202        | 熊谷太郎  | 埼玉県熊谷市宮町2-47-1熊谷マンション101     | 40 | 男・女 | ○    |      |    |    |      |    |           |
| 2   | 202        | 熊谷一郎  | 埼玉県熊谷市宮町2-47-1熊谷マンション102     | 10 | 男・女 |      | ○    |    |    |      |    |           |
| 3   | 202        | 熊谷二郎  | 埼玉県熊谷市宮町2-47-1熊谷マンション103     | 10 | 男・女 |      | ○    |    |    |      |    |           |
| 4   | 202        | 熊谷三郎  | 埼玉県熊谷市宮町2-47-1熊谷マンション104     | 10 | 男・女 |      | ○    |    |    |      |    |           |
| 5   | 202        | 熊谷四郎  | 埼玉県熊谷市宮町2-47-1熊谷マンション105     | 10 | 男・女 |      | ○    |    |    |      |    |           |
| 6   | 202        | 熊谷五郎  | 埼玉県熊谷市宮町2-47-1熊谷マンション106     | 10 | 男・女 |      | ○    |    |    |      |    |           |
| 7   | 202        | 熊谷六郎  | 埼玉県熊谷市宮町2-47-1熊谷マンション107     | 10 | 男・女 |      | ○    |    |    |      |    |           |
| 8   | 203        | 熊谷七郎  | 埼玉県熊谷市宮町2-47-1熊谷マンション108     | 10 | 男・女 |      | ○    |    |    |      |    |           |
| 9   | 203        | 熊谷八郎  | 埼玉県熊谷市宮町2-47-1熊谷マンション109     | 10 | 男・女 |      | ○    |    |    |      |    |           |
| 10  | 203        | 熊谷九郎  | 埼玉県熊谷市宮町2-47-1熊谷マンション110     | 10 | 男・女 |      | ○    |    |    |      |    | 10月1日のみ宿泊 |
| 11  | 203        | 熊谷十郎  | 埼玉県さいたま市宮町2-47-1さいたまマンション111 | 10 | 男・女 |      |      |    |    | ○    |    | 10月1日のみ宿泊 |
| 12  | 204        | 熊谷花子  | 埼玉県さいたま市宮町2-47-1さいたまマンション112 | 35 | 男・女 |      |      |    |    | ○    |    |           |
| 13  | 204        | 熊谷花代  | 埼玉県さいたま市宮町2-47-1さいたまマンション113 | 10 | 男・女 |      |      |    |    |      | ○  |           |
| 14  | 204        | 熊谷花見  | 埼玉県さいたま市宮町2-47-1さいたまマンション114 | 10 | 男・女 |      |      |    |    |      | ○  |           |
| 15  | 204        | 熊谷十一郎 | 埼玉県さいたま市宮町2-47-1さいたまマンション112 | 4  | 男・女 |      |      |    |    |      |    | ○         |
| 計   |            | 15 名  | 内 男 12 名 ・ 女 3 名             |    |     | 1    | 9    | 0  | 1  | 3    | 1  |           |

↑

※1 部屋番号が決まっていない場合は、空欄で提出してください。(宿泊時にご記入願います。)

※2 区分欄は、次の1から5までを参照してご記入ください。

- 1 市内 熊谷市、深谷市及び寄居町に居住又は通勤若しくは通学をしている方
- 2 市外 上記1以外の方
- 3 一般 下記4、5以外の方
- 4 児童・生徒 高校生、中学生、小学生の方
- 5 幼児 小学校入学前の方

## お食事申込書

|     |       |                                    |
|-----|-------|------------------------------------|
| 申込者 | 団体名   | <b>熊谷〇〇サッカークラブ</b>                 |
|     | 責任者名  | <b>熊谷 一郎</b>                       |
|     | 連絡先住所 | <b>熊谷市原島315番地</b>                  |
|     | 電話番号  | <b>048-525-6000(090-〇〇〇〇-▽▽▽▽)</b> |

| 食事注文数   |                 | 朝食7:00~8:30  |      | 昼食11:30~14:30<br>日替わりメニューなど |            | 夕食17:30~19:30 |            |
|---------|-----------------|--|------|-----------------------------|------------|---------------|------------|
|         |                 | 高校生以上  | 750円 | 高校生以上                       | 750円       | 高校生以上         | 1050円      |
| 1<br>日目 | <b>6月 1日(金)</b> | 中学生  | 700円 | 中学生                         | 730円       | 中学生           | 950円       |
|         |                 | 小学生  | 650円 | 小学生                         | 680円       | 小学生           | 850円       |
|         |                 | 未就学児   | 600円 | 未就学児                        | 630円       | 未就学児          | 800円       |
|         |                 | 時 分頃   |      | <b>16時 00分頃</b>             |            |               |            |
| 2<br>日目 | <b>6月 2日(土)</b> | <b>※夕食は、カレー作りをするので材料を34人分<br/>お願いします。ご飯は、炊いて出してください。</b>                     |      | 高校生以上                       | 4食         | 高校生以上         | 4食         |
|         |                 |  |      | 中学生                         | 4食         | 中学生           | 4食         |
|         |                 |  |      | 小学生                         | <b>26食</b> | 小学生           | <b>26食</b> |
|         |                 |  |      | 未就学児                        | 食          | 未就学児          | 食          |
| 3<br>日目 | <b>6月 3日(日)</b> | <b>※上記の1日目の夕食のように、カレーの食材やオードブルなど要望<br/>に応じられる場合も、あります。まずは、遠慮なくお問い合わせ下さい。</b> |      | 高校生以上                       | 4食         | 高校生以上         | 4食         |
|         |                 |  |      | 中学生                         | 4食         | 中学生           | 4食         |
|         |                 |  |      | 小学生                         | <b>26食</b> | 小学生           | <b>26食</b> |
|         |                 |  |      | 未就学児                        | 食          | 未就学児          | 食          |
| 4<br>日目 | 月 日( )          | <b>※上記の1日目の夕食のように、カレーの食材やオードブルなど要望<br/>に応じられる場合も、あります。まずは、遠慮なくお問い合わせ下さい。</b> |      | 高校生以上                       | 食          | 高校生以上         | 食          |
|         |                 |  |      | 中学生                         | 食          | 中学生           | 食          |
|         |                 |  |      | 小学生                         | 食          | 小学生           | 食          |
|         |                 |  |      | 未就学児                        | 食          | 未就学児          | 食          |

1 食事の注文は、5食以上から承ります。

2 食事の注文は、宿泊初日の一月前までにお願いします。

3 食事の変更は、3日前までにお願いします。それ以降のキャンセル・食数変更の場合には、仕入の都合上応じかねる場合がありますので、予めご了承ください。

宿泊棟（東館） 概略図

1F

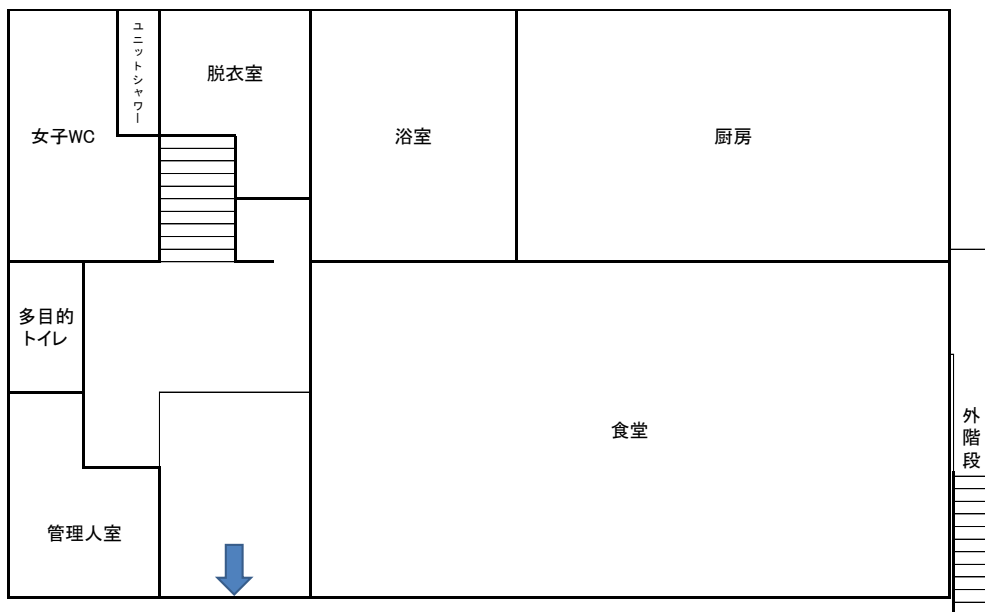

宿泊棟西館

2F

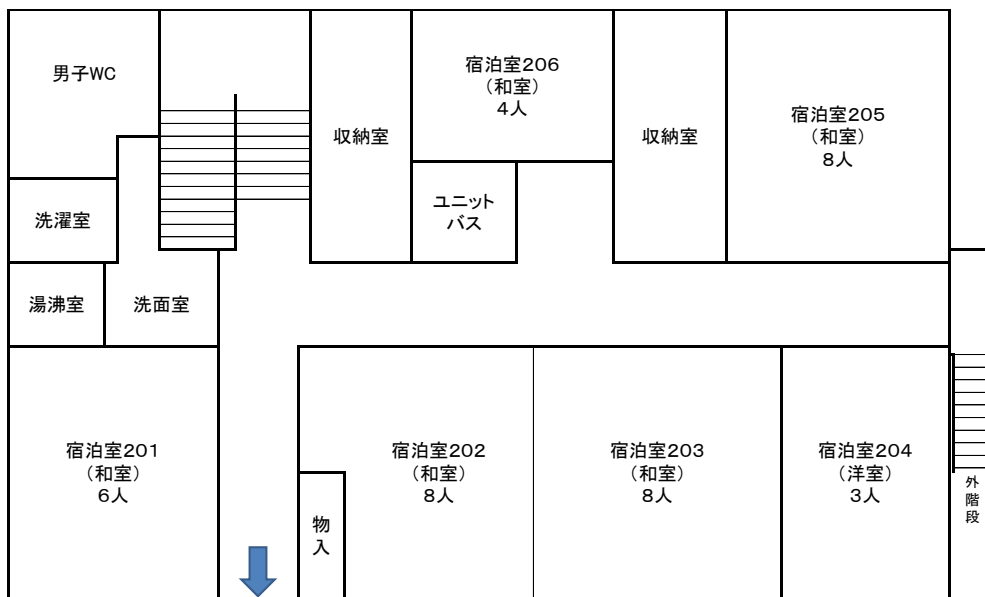

宿泊棟西館

| 宿泊室  | 201 (和) | 202・203 (和) | 204 (洋) | 205 (和) | 206 (和) |
|------|---------|-------------|---------|---------|---------|
| 利用人数 | 6名      | 16名         | 3名      | 8名      | 4名      |

## 宿泊棟（西館） 概略図

1F

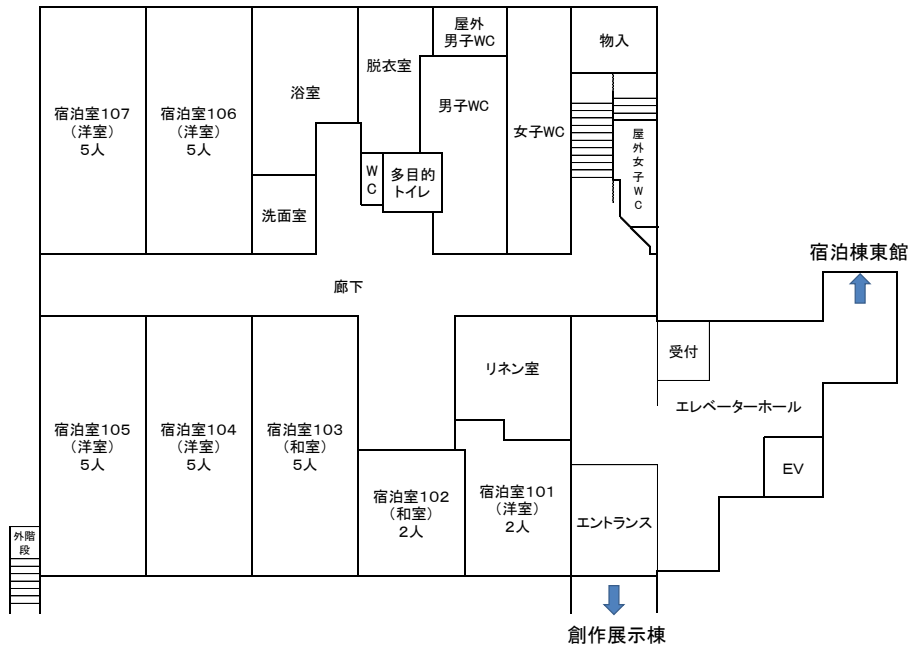

2F

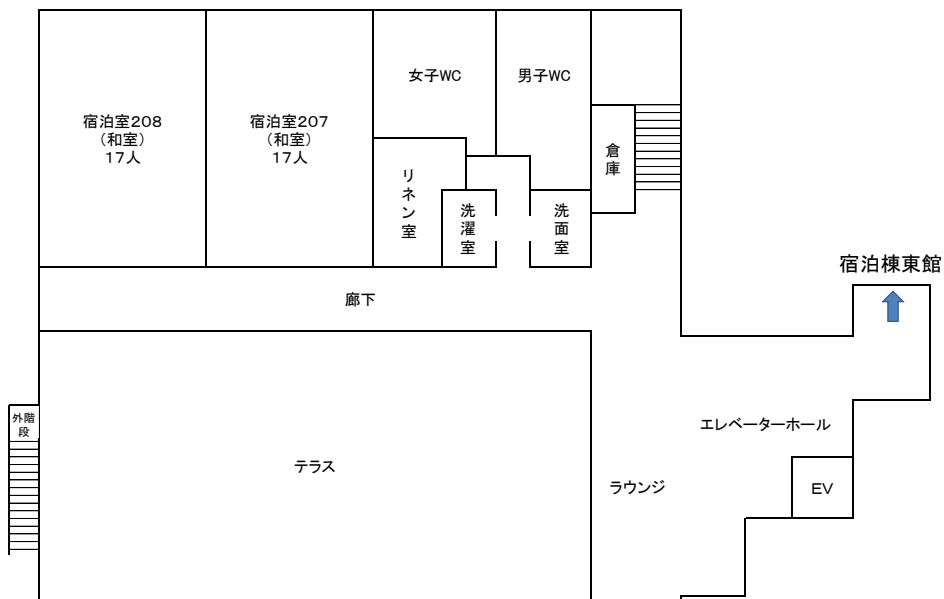

|      |         |         |         |         |         |
|------|---------|---------|---------|---------|---------|
| 宿泊室  | 101 (洋) | 102 (和) | 103 (和) | 104 (洋) | 105 (洋) |
| 利用人数 | 2人      | 2人      | 5人      | 5人      | 5人      |
| 宿泊室  | 106 (洋) | 107 (洋) | 207 (和) | 208 (和) |         |
| 利用人数 | 5人      | 5人      | 17人     | 17人     |         |