

# 熊谷市スポーツ・文化村 “くまびあ” 「宿泊のしおり」

## 【案内】

宿泊施設を利用の際のお手続きや注意点について、案内します。

利用の前に必ず読んでください。

熊谷市スポーツ・文化村 くまびあ 〒360-0811 埼玉県熊谷市原島315番地  
TEL048-525-6000 FAX048-525-6060

## 1 利用の申込み

- (1) 原則として成人を含む5名以上の団体で申し込んでください。
- (2) 宿泊施設は、合宿や研修、各種大会への出場など、スポーツ活動又は文化活動に関する活動計画を有する団体が利用できます。
- (3) 宿泊受付可能日
  - ※宿泊する日の属する月の6か月前の初日（1日）から宿泊日の7日前まで予約可能です。
  - ※宿泊とセットで施設（グラウンド、研修室等）の利用希望のある場合には、宿泊と施設を同時に申し込みが可能です。この場合、宿泊のみのキャンセルはできません。
  - ※宿泊・施設をキャンセル後、同日程で改めて施設のみの予約はできません。

### 【予約申込方法】

「熊谷市スポーツ・文化村宿泊利用申込書」に必要事項を記入し、申し込みます。

申込みは、初日受付を施設窓口で抽選による受付をおこないます。その後は、随時受付となり、施設窓口またはFAXでの申し込みを受け付けます。（※FAXで申し込みの場合は、確認の連絡をしてください。）

申し込みの日時によって、「初日受付」または「随時受付」となります。

○初日受付：抽選による受付です。宿泊月の6か月前の初日（1日）、9時30分までに来所してください。（※1月の受付のみ、1月4日、9時30分となります。）

「熊谷市スポーツ・文化村宿泊利用申込書」に必要事項を記入し、総合管理棟事務室前にお集まりください。9時30分から抽選で受付順を決定します。（※抽選に参加できるのは、一団体につき1名です。）受付順で順次、希望する日程で宿泊予約を入れていきます。

○随時受付：抽選による受付終了後は、空き状況の応じて先着順の受付となります。（FAXでの申し込みも可能で、利用日の7日前までの申し込み可能です。）

（例）8月10日～12日（2泊3日）の利用を希望する場合

【初日受付】 2月1日の9時30分までに施設窓口へ来所し抽選受付を行います。

【随時受付】 抽選受付後～8月3日（宿泊日の7日前までに）施設窓口またはFAXで申し込んでください（※先着順で受付）。

- (4) 予約受付時間 8時30分～20時まで

※定例休館日（毎月第2火曜日（この日が祝祭日に当たる場合は翌日）、臨時休館日及び年末年始（12/29～1/3）は受け付けできませんので注意してください。

※臨時休館日（予定日）については、HPの参照または施設へお問い合わせください。

- (5) 予約の際は、施設を確認された上、窓口での予約をお勧めします。
- (6) 宿泊の希望日によっては、6か月以上前から市等の主催する事業予定が入っている場合があります、希望に沿えないこともあります。あらかじめご了承ください。
- (7) 次の日は、宿泊利用ができません。
- ・定例休館日（毎月第2火曜日（この日が祝祭日に当たる場合はその翌日））とその前日
  - ・臨時休館日とその前日（臨時休館日は施設にお問い合わせください。）
  - ・年末年始（12/29～1/3）とその前日（12/28）

## 2 宿泊までの流れと提出していただく書類

### 申し込み当日

- (1) 「熊谷市スポーツ・文化村宿泊利用申込書」  
※抽選受付、随時受付にかかわらず、申込みの際に提出してください。

### 宿泊1か月前まで（提出する書類）

- (2) 「宿泊者名簿」  
※名簿の住所は、各宿泊者の現住所をご記入ください。  
※その後、宿泊室を減らすほどの変更が生じたときには、その都度連絡してください。
- (3) 「活動計画書」「大会等使用届」  
※できるだけ詳しくお書きください。  
※大会等を実施の場合は、実施日ごとに「大会等使用届」（人工芝グラウンド用・体育館用）
- (4) 「お食事申込書」  
※この後、変更は随時受け付けます。変更の最終受付は、宿泊開始日の3日前となります。
- (5) 「食物アレルギー利用者状況報告書」（必要な場合）

### 宿泊当日

- (6) 宿泊者名簿の訂正（宿泊者と人数の最終確認）
- (7) 宿泊施設利用料と施設利用料のお支払い
- (8) 「宿泊施設利用許可書」と「施設利用許可書」の発行
- (9) 「活動計画書」に沿い活動をはじめます。
- (10) チェックインの際、施設の利用説明と「入浴時間」「食事時間」等の調整を行います。

◎各書類とも施設窓口又は FAX（郵送可）で提出してください。（ただし、FAX で提出する場合には、施設へ確認の連絡をお願いします。）

### 3 料金等

#### (1) 1泊1名の宿泊料金

	熊谷市・深谷市・寄居町	左記以外の市町村
大人	1,000円	1,500円
小・中・高校生	500円	750円
未就学児	無料	無料

※在住在勤の方を対象としています

#### (2) 食事代、シーツ利用代は、別料金となります。

※シーツ利用料金 1組 270円（シーツ、枕カバー、包布等）

※食事は別途ご注文ください。5食以上から承ります。

	朝食7:00~8:30	昼食11:30~14:30 日替わりメニューなど	夕食17:30~19:30
高校生以上	750円	750円	1050円
中学生	700円	730円	950円
小学生	650円	680円	850円
未就学児	600円	630円	800円

#### (3) 支払い方法

宿泊日当日に総合管理棟事務室にて、来所時にお支払いください。

※支払いは原則現金でお願いしております（クレジットカード等は不可）。

### 4 部屋割り

(1) 宿泊の部屋は、希望に基づき、男性・女性、大人・子供の人数に応じて施設管理者で調整し指定させていただきます。

(2) 利用日の約1週間前までには部屋割りを確定いたします。

※事前に部屋割りを確認したい場合は、当施設までお電話ください。

### 5 チェックインとチェックアウト

(1) チェックイン 《15:00~17:00》

※チェックイン時、当施設の利用方法等について説明（15分程度）をおこないます。時間に余裕をもってお越しください。

(2) チェックアウト 《8:30~10:00》

※チェックアウトの前に、宿泊室の清掃、寝具類の整理整頓をしていただきます。

※チェックアウトの準備後、管理者が布団のたたみ方や備品等の点検確認を行います。

※代表の方は、点検作業に立ち会いをお願いします。（原状復帰できていない箇所は、その場でやり直していただきます。ご了承ください。）

◎大会への参加等、考慮される事情がある場合、上記時間帯以外のチェックイン・チェックアウトが認められる場合もあります。事前に施設へお問い合わせください。

## 6 利用上の留意点

### (1) 寝具

※寝具（リネン含む）の用意と片づけはセルフサービスです。

### (2) 食事《朝食 7:00～8:30》《昼食 正午～13:00》《夕食 17:30～19:30》

※事前にご注文ください。5食以上から承ります。なお、食事の用意と片づけはセルフサービスです。

### (3) 宿泊室

※施設内は全館禁煙です。決められた場所以外での喫煙はご遠慮ください。

※浴衣等はありません。

※宿泊室内での飲食はできません。

飲食は、食堂内（19:30～21:30のみ）や宿泊棟2Fラウンジ、2Fテラスにてお願いします。

### (4) 入浴《17:30～22:30》

※入浴は大浴場 2 か所を宿泊の団体数や人数等により、時間の調整を行います。入浴設定時間（17:30～22:30）に自由に入ることができるわけではありません。

※女性の生理や介助が必要な方のための、ユニットバスがあります。使用の際はご相談ください。

※アメニティ類（シャンプー・ハブラシ等）は、各自でご用意ください。（忘れた方のために総合管理棟事務所においてアメニティ類を少量販売しております。）

### (5) 門限と消灯

※門限《22:00》・消灯時間《23:00》です。

※門限は、安全管理のため厳守願います。（宿泊者の安全確保のため時刻には施設します。）

### (6) その他

- ① 施設はセルフサービスが基本です。利用した施設等は、原状復帰してください。
- ② 利用者の方への電話の取次ぎは、緊急時以外はできません。
- ③ 施設・設備その他機器類の破損、紛失等があった場合は実費弁償となりますので、丁寧に使用してください。
- ④ 持ち込んだ物から出たゴミは、お持ち帰りしていただきます。
- ⑤ 忘れ物のないよう十分ご確認ください。忘れ物は、一定期間経過後、処分いたします。
- ⑥ 非常時の避難経路の確認をして入室してください。
- ⑦ 貴重品は、各自で保管してください。（宿泊室内に金庫はありません。）
- ⑧ バス（マイクロ含む）で来所予定の場合は、事前に施設へご連絡ください。

●「くまびあ」で、大会や試合を開催する場合には、事前に「大会等使用届」「開催要項」等を提出してください。

主催者、参加チームの所在と数、観客数、来所方法、駐車場の場所、使用する備品などを確認させていただきます。

## 7 アクセスのご案内



### 【案内】

- ・熊谷警察署前信号から国道407号を太田方面へ、信号4つ目を左折
- ・17号バイパス代インターチェンジを秩父・関越道方面へ、信号1つ目を右折
- ・新幹線、在来線でお越しの場合：JR、秩父線ともに熊谷駅下車。正面口バス乗り場から朝日自動車バス「妻沼行き（バイパス経由）」に乗車。テレビ熊谷前で下車。徒歩約9分です。

# 記入例

整理番号

## 熊谷市スポーツ・文化村宿泊利用(抽選)申込書 ( 6 月分)

ふりがな 団体名	くまがやまるまるサッカーくらぶ <b>熊谷〇〇サッカークラブ</b>														
ふりがな 申込責任者名	くまがや いちろう <b>熊谷 一郎</b>			電話番号	048-525-6000										
				携帯番号	090-〇〇〇〇-▽▽▽▽										
				FAX	048-252-〇〇〇〇										
住 所	〒 360-0811 <b>熊谷市原島315番地</b>														
利用希望日など	第1希望	〇年 6月 1日(金)~ 6月 3日(日) ( 2泊 3日)													
	第2希望	〇年 6月 9日(金)~ 6月11日(日) ( 2泊 3日)													
	第3希望	年 月 日( )~ 月 日( ) ( 泊 日)													
	宿泊者数	男 性			女 性			合 計							
		一般 大学生	高校・中学 小学生	幼 児	一般 大学生	高校・中学 小学生	幼 児								
	2人	28人	0人	2人	2人	0人	34人								
活動内容	<b>夏合宿</b> <b>1日目…サッカー練習と親子でカレー作り</b> <b>2日目…招待試合(4チーム参加)</b> <b>3日目…サッカー練習</b>														
東館	部屋名(定員)	201和(6人)	202・3和(16人)	204洋(3人)	205和(8人)	206和(4人)									
	希望人数	人	人	人	人	人									
西館	部屋名(定員)	101洋(2人)	102和(2人)	103和(5人)	104洋(5人)	105洋(5人)									
	希望人数	2人	人	人	人	人									
		106洋(5人)	107洋(5人)	207和(17人)	208和(17人)	★人数の部屋割りは調整させていただく場合があります									
		人	4人	14人	14人										
利用希望施設	1日目		2日目			3日目			4日目			5日目			
	午前	午後	夜間	午前	午後	夜間	午前	午後	夜間	午前	午後	夜間	午前	午後	夜間
アリーナ半面															
アリーナ半面															
柔道場・剣道場															
卓球場															
多目的グラウンド															
料理講習室		○	○												
音楽・演劇練習室															
練習室1															
練習室2															
練習室3															
パソコン学習室															
講師控室兼応接室															

- 注 1 宿泊日は、第2希望・第3希望がない場合は空欄で提出してください。  
 2 宿泊室は、ご希望に沿えない場合もあります。あらかじめご了承ください。  
 3 利用希望施設は、宿泊と併用利用する施設と時間帯に○を付してください。

# 記入例

## 熊谷市スポーツ・文化村宿泊利用（抽選）申込書

（2枚目）

利用希望施設	1日目			2日目			3日目			4日目			5日目		
	午前	午後	夜間	午前	午後	夜間	午前	午後	夜間	午前	午後	夜間	午前	午後	夜間
多目的ルーム201															
多目的ルーム202															
多目的ルーム301															
多目的ルーム302															
多目的ルーム303															
多目的ルーム304															
創作ルーム101															
創作ルーム201	/	/	/	/	/	/	/	/	/	/	/	/	/	/	/
創作ルーム202															
創作ルーム203															
創作ルーム204															
創作ルーム205															
創作ルーム206															
創作ルーム207	/	/	/	/	/	/	/	/	/	/	/	/	/	/	/
作品展示室															
創作ルーム301															
創作ルーム302															
創作ルーム303															
創作ルーム304															
創作ルーム401															
創作ルーム402															
創作ルーム403															

利用希望施設	1日目	2日目	3日目	4日目	5日目
	利用希望時間	利用希望時間	利用希望時間	利用希望時間	利用希望時間
人工芝グラウンド(全面)	<b>10:00 ~ 15:00</b>	<b>8:30 ~ 18:30</b>	<b>9:00 ~ 12:30</b>	~	~
人工芝グラウンド(半面)	~	~	~	~	~
テニスコート(A面)	~	~	~	~	~
テニスコート(B面)	~	~	~	~	~

注 1 人工芝グラウンド、テニスコートは、利用希望時間を1時間単位で記載してください。

(利用希望時間の例) ・9:30~15:30 ・10:00~12:00 ・13:30~18:30

2 利用可能時間は、午前8時30分~午後9時00分までです。

**記入例**

**くまびあ 活動計画書**

団体名(熊谷〇〇サッカークラブ)

責任者名(熊谷 一郎)

(記入例)

時間	6月 1日	6月 2日	6月 3日	●月 ●日	●月 ▲日
6:00					起床6:00
6:30		起床 6:30	起床 6:30		
7:00			朝の散歩		朝の散歩
7:30		朝食 7:30	朝食 7:30		朝食 8:30まで
8:00			部屋点検		
8:30					部屋点検
9:00			チェックアウト 9:00		チェックアウト↑
10:00	練習 サッカー		練習 サッカー		
11:00		サッカーの招待試合			アリーナで練習
12:00	昼食・昼休み		昼食・昼休み		
13:00	練習 サッカー		退所13:30		昼食12:30~ ↑退所 13:00
14:00					他所で練習 試合
15:00					移動
16:00	チェックイン	カレー作りと夕食・後片付け			↓入所、チェックイン17:30
17:00					
17:30					
18:00					夕食
18:30			夕食		
19:00	入浴	入浴			入浴
20:00	ミーティング	ミーティング			ミーティング (食堂利用)
21:00					
21:30					
22:00	就寝 22:00	就寝 22:00			門限は、22:00です。以後は安全管理のため玄関は施錠します。
23:00			消灯・就寝		

チェックイン予定			16時 00分	チェックアウト予定	9時 00分
シーツ 必要枚数	1日目 34	2日目 0	3日目 0	備考	

- ◆朝食(7:00~8:30)・昼食(11:30~14:30)・夕食(17:30~19:30)
- ◆入浴の時間(17:30~22:30)については、希望時間を記入してください。  
(宿泊団体が複数の場合には、調整会議を行います。計画書の希望に添えないこともあります。)
- ◆チェックアウト日は部屋点検の時間を確保し、9:00までに部屋点検を済ませてください。



記入例

熊谷市スポーツ・文化村宿泊者名簿

No. 1

- ※ 太線内をご記入の上、宿泊日の7日前までに申請書・確認表と併せてご提出ください。
- ※ 合同合宿など複数団体でお泊りの際は、団体別に名簿を提出してください。

団体名	熊谷〇〇クラブ	様	ふりがな	くまがや たろう
宿泊日	〇年 10月 1日 ~ 10月 2日		利用責任者名	熊谷 太郎
			電話番号	048-524-1111
			携帯番号	090-1111-1111

No.	部屋番号 ※1	氏名	住所 (個々の現住所をご記入ください)	年齢	性別	区分※2						備考
						市内			市外			
						一般	児童生徒	幼児	一般	児童生徒	幼児	
1	202	熊谷太郎	埼玉県熊谷市宮町2-47-1熊谷マンション101	40	男・女	○						
2	202	熊谷一郎	埼玉県熊谷市宮町2-47-1熊谷マンション102	10	男・女		○					
3	202	熊谷二郎	埼玉県熊谷市宮町2-47-1熊谷マンション103	10	男・女		○					
4	202	熊谷三郎	埼玉県熊谷市宮町2-47-1熊谷マンション104	10	男・女		○					
5	202	熊谷四郎	埼玉県熊谷市宮町2-47-1熊谷マンション105	10	男・女		○					
6	202	熊谷五郎	埼玉県熊谷市宮町2-47-1熊谷マンション106	10	男・女		○					
7	202	熊谷六郎	埼玉県熊谷市宮町2-47-1熊谷マンション107	10	男・女		○					
8	203	熊谷七郎	埼玉県熊谷市宮町2-47-1熊谷マンション108	10	男・女		○					
9	203	熊谷八郎	埼玉県熊谷市宮町2-47-1熊谷マンション109	10	男・女		○					
10	203	熊谷九郎	埼玉県熊谷市宮町2-47-1熊谷マンション110	10	男・女		○					10月1日のみ 宿泊
11	203	熊谷十郎	埼玉県さいたま市宮町2-47-1さいたまマンション111	10	男・女					○		10月1日のみ 宿泊
12	204	熊谷花子	埼玉県さいたま市宮町2-47-1さいたまマンション112	35	男(女)				○			
13	204	熊谷花代	埼玉県さいたま市宮町2-47-1さいたまマンション113	10	男(女)					○		
14	204	熊谷花見	埼玉県さいたま市宮町2-47-1さいたまマンション114	10	男(女)					○		
15	204	熊谷十一郎	埼玉県さいたま市宮町2-47-1さいたまマンション112	4	男・女						○	
計		15名	内 男 12名 ・ 女 3名			1	9	0	1	3	1	

↑

※1 部屋番号が決まっていない場合は、空欄で提出してください。(宿泊時にご記入願います。)

※2 区分欄は、次の1から5までを参照してご記入ください。

- 1 市内 熊谷市、深谷市及び寄居町に居住又は通勤若しくは通学をしている方
- 2 市外 上記1以外の方
- 3 一般 下記4、5以外の方
- 4 児童・生徒 高校生、中学生、小学生の方
- 5 幼児 小学校入学前の方

## お食事申込書

申込者	団体名	<b>熊谷〇〇サッカークラブ</b>
	責任者名	<b>熊谷 一郎</b>
	連絡先住所	<b>熊谷市原島315番地</b>
	電話番号	<b>048-525-6000(090-〇〇〇〇-▽▽▽▽)</b>

食事注文数		朝食7:00~8:30		昼食11:30~14:30 日替わりメニューなど		夕食17:30~19:30	
		高校生以上	750円	高校生以上	750円	高校生以上	1050円
1 日目	<b>6月 1日( 金 )</b>	<b>※夕食は、カレー作りをするので材料を34人分 お願いします。ご飯は、 炊いて出してください。</b>		時	分頃	<b>16時</b>	<b>00分頃</b>
				高校生以上	食	高校生以上	食
				中学生	食	中学生	食
				小学生	食	小学生	食
				未就学児	食	未就学児	食
2 日目	<b>6月 2日( 土 )</b>	7時	30分頃	12時	00分頃	19時	00分頃
		高校生以上	4食	高校生以上	4食	高校生以上	4食
		中学生	4食	中学生	4食	中学生	4食
		小学生	26食	小学生	26食	小学生	26食
		未就学児	食	未就学児	食	未就学児	食
3 日目	<b>6月 3日( 日 )</b>	7時	30分頃	12時	00分頃	時	分頃
		高校生以上	4食	高校生以上	4食	高校生以上	食
		中学生	4食	中学生	4食	中学生	食
		小学生	26食	小学生	26食	小学生	食
		未就学児	食	未就学児	食	未就学児	食
4 日目	月 日( )	時	分頃	時	分頃	時	分頃
		高校生以上	食	高校生以上	食	高校生以上	食
		中学生	食	中学生	食	中学生	食
		小学生	食	小学生	食	小学生	食
		未就学児	食	未就学児	食	未就学児	食

- 1 食事の注文は、5食以上から承ります。 **※上記の1日目の夕食のように、カレーの食材やオードブルなど要望  
に応じられる場合も、あります。まずは、遠慮なくお問い合わせ下さい。**
- 2 食事の注文は、宿泊初日の一月前までをお願いします。
- 3 食事の変更は、3日前までをお願いします。それ以降のキャンセル・食数変更の場合には、仕入の都合上応じかねる場合がありますので、予めご了承ください。

# 宿泊棟（東館） 概略図

1F

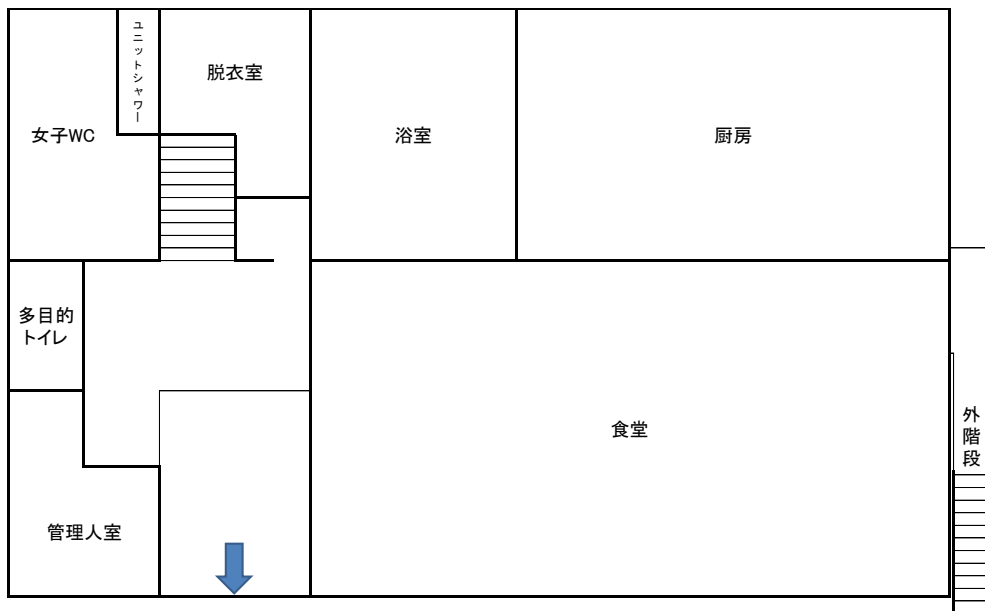

宿泊棟西館

2F

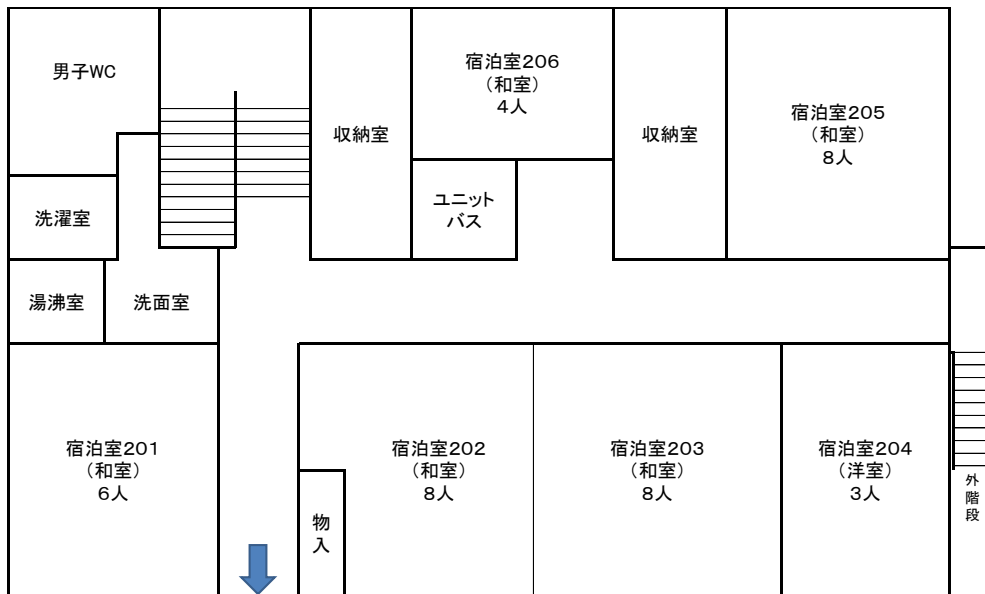

宿泊棟西館

宿泊室	201 (和)	202・203 (和)	204 (洋)	205 (和)	206 (和)
利用人数	6名	16名	3名	8名	4名

# 宿泊棟（西館） 概略図

1F

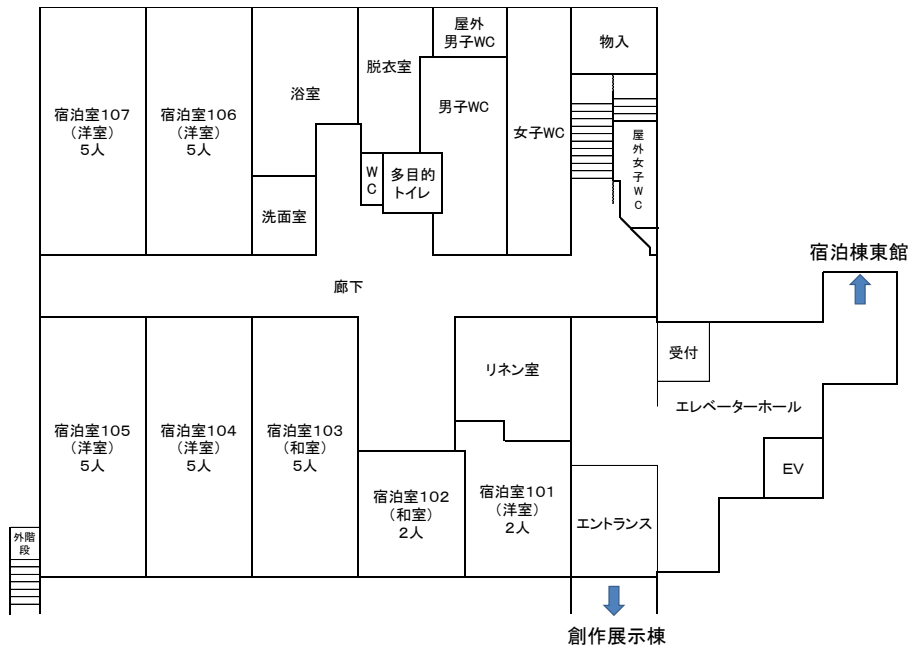

2F

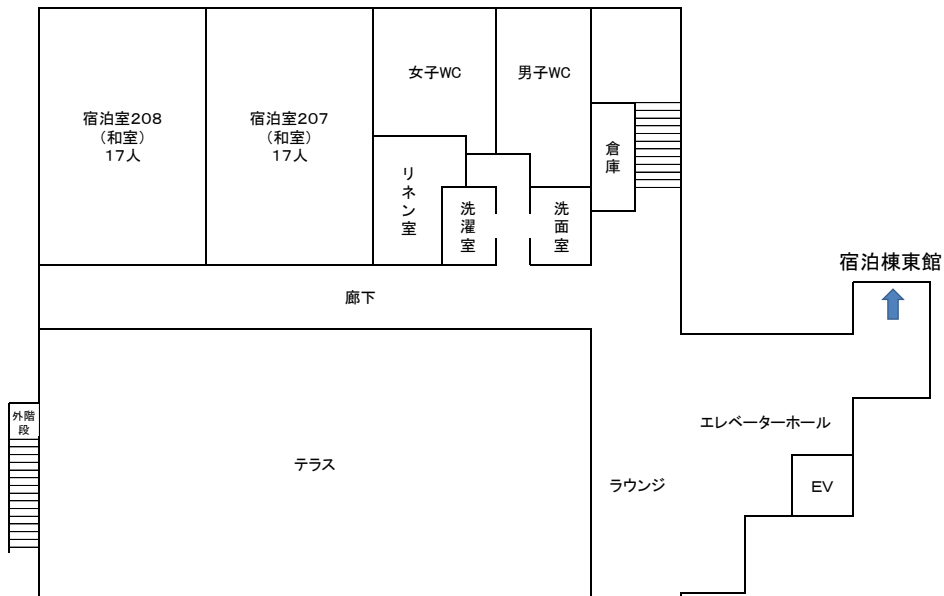

宿泊室	101 (洋)	102 (和)	103 (和)	104 (洋)	105 (洋)
利用人数	2人	2人	5人	5人	5人
宿泊室	106 (洋)	107 (洋)	207 (和)	208 (和)	
利用人数	5人	5人	17人	17人	